



CÂMARA MUNICIPAL DE RIO PARDO DE MINAS

ESTADO DE MINAS GERAIS

RUA 7 DE SETEMBRO, 30 - FONE: (0XX38) 3824-1184 - CEP 39.530-000 - RIO PARDO DE MINAS - MG.

FORMULÁRIO PARA PROPOSTA

Venho, de acordo com as condições estabelecidas na **Carta Convite 005/2005**, apresentar minha proposta, declarando que examinei completamente o Convite e todos os seus anexos, que obtive da Câmara Municipal de Rio Pardo de Minas, as informações necessárias e satisfatórias sobre qualquer ponto duvidoso, considerando que o seu texto me permitiu preparar a proposta de preços de maneira completa e totalmente satisfatória.

ITEM	DESCRIÇÃO DO OBJETO DESTA LICITAÇÃO	R\$
01	contratação de uma empresa para executar os serviços de ampliação do plenário desta Câmara Municipal com a construção de uma sala para arquivos, banheiros, Galeria para garagem, escada e rampa de acesso, totalizando uma área construída de 168,08 m ² (cento e sessenta e oito, ponto zero oito metros quadrados), conforme discriminação em croqui em anexo.	64.878,50

LICITANTE: Colive - Construtora Oliveira Ltda

CNPJ / C.P.F: 03.178.830/0001-00

ENDEREÇO: Rua Francisco Gaetani, 146 Major Prates

CIDADE: Montes Claros - MG.

VALIDADE DA PROPOSTA: 30 dias

Data: 28/01/2005

LICITANTE: _____

(Carimbo e Assinatura)

**COLIVE - CONS. OLIVEIRA
LTDA**

CNPJ.03.178.830/0001-00

COLIVE - Construtora Oliveira Ltda

Av. Francisco Gaetani, nº. 146, Bairro Major Prates - Montes Claros/MG

PLANILHA ORÇAMENTÁRIA

OBRA: AMPLIAÇÃO PRÉDIO CÂMARA MUNICIPAL
 LOCALIDADE: RUA SETE DE SETEMBRO, 30 - CENTRO
 MUNICÍPIO: RIO PARDO DE MINAS/MG
 ÁREA DA AMPLIAÇÃO: 168,08 m²
 DATA: NOV/05.

Folha 01/03

ITEM	DISCRIMINAÇÃO DOS SERVIÇOS	UNID.	QUANT.	P. UNIT.	TOTAL
1	SERVIÇOS PRELIMINARES				
1.1	Instalações provisórias do barracão	m ²	12,00	60,00	720,00
1.2	Projetos, taxas e cópias	vb	1,00	1.200,00	1.200,00
1.3	Acompanhamento técnico da obra	vb	1,00	2.000,00	2.000,00
1.4	Limpeza do terreno	m ²	84,04	1,72	144,55
1.5	Placa da obra	m ²	3,00	55,00	165,00
1.6	Locação da obra	m ²	168,08	1,20	201,70
	Subtotal item 1				4.431,24
2	MOVIMENTO DA TERRA				
2.1	Escavações de valas e sapatas para fundações	m ³	33,07	11,20	370,38
2.2	Reaterro de material escavado	m ³	19,84	9,45	187,49
2.3	Apiloamento de fundo de valas e caixa da obra	m ²	84,04	1,25	105,05
2.4	Aterro da caixa da obra c/ fornecimento de material	m ³	25,21	9,80	247,06
	Subtotal item 2				909,98
3	FUNDAÇÕES				
3.1	Alvenaria de embasamento	m ³	3,30	92,00	303,60
3.2	Concreto ciclópico	m ³	11,27	145,00	1.634,15
3.3	Concreto estrutural	m ³	4,66	211,00	983,26
3.4	Armação CA-50	kg	1.260,85	5,16	6.505,99
3.5	Forma	m ²	25,00	22,00	550,00
3.6	Transporte e lançamento de concreto em estrutura	m ³	15,93	21,50	342,50
	Subtotal item 3				10.319,49
4	ESTRUTURA				
4.1	Concreto estrutural	m ³	15,34	211,00	3.236,74
4.2	Forma	m ²	42,00	22,00	924,00
4.3	Aço	kg	1.438,04	5,16	7.420,29
4.4	Transporte e lançamento de concreto em estrutura	m ³	15,34	22,00	337,48
4.5	Laje pré-moldada de piso, capeamento 7 cm	m ²	155,78	44,20	6.885,48
	Subtotal item 4				18.803,98
5	ELEVAÇÃO				
5.1	Alvenaria de tijolos cerâmicos e=20cm	m ²	122,38	28,52	3.490,28
5.2	Vergas	ml	10,00	9,60	96,00
5.3	Contra vergas	ml	7,00	9,60	67,20
	Subtotal item 5				3.653,48

COLIVE - Construtora Oliveira Ltda

Av. Francisco Gaetani, nº. 146, Bairro Major Prates - Montes Claros/MG

OBRA:		AMPLIAÇÃO PRÉDIO CÂMARA MUNICIPAL			
LOCALIDADE:		RUA SETE DE SETEMBRO, 30 - CENTRO			
MUNICÍPIO:		RIO PARDO DE MINAS/MG			
ÁREA DA AMPLIAÇÃO:		168,08 m ²			
DATA:		NOV/05.			
ITEM	DISCRIMINAÇÃO DOS SERVIÇOS	UNID.	QUANT.	P. UNIT.	Folha 02/03 TOTAL
6	PAVIMENTAÇÃO				
6.1	Contra piso e=6cm	m ²	171,98	11,20	1.926,18
6.2	Piso de cerâmica	m ²	170,18	30,96	5.268,77
	Subtotal item 7				7.194,95
7	REVESTIMENTOS				
7.1	Chapisco em paredes e tetos	m ²	563,72	1,45	817,39
7.2	Emboço em paredes	m ²	21,64	7,60	164,46
7.3	Reboco único	m ²	542,08	8,05	4.363,74
7.4	Cerâmica	m ²	21,64	34,26	741,39
	Subtotal item 8				6.086,99
8	PINTURA				
8.1	PVA latex sem massa	m ²	542,08	6,65	3.604,83
8.2	A oleo em madeira	m ²	10,08	8,32	83,87
8.3	A oleo em ferro 2 demãos	m ²	38,22	8,55	326,78
	SUB TOTAL ITEM 9				4.015,48
9	ESQUADRIAS COM FERRAGENS				
9.1	Porta metálica 1,60m x 2,10m completa, 02 folhas	m ²	3,36	200,00	672,00
9.2	Janela metalon de correr 1,50m x 1,20m	m ²	5,40	180,00	972,00
9.4	Báscula metalon 0,80m x 0,60m	m ²	0,48	180,00	86,40
9.5	Vidro tipo canelado ou similar	m ²	5,88	45,00	264,60
	Subtotal item 10				4.798,75
10	INSTALAÇÕES ELÉTRICAS				
10.1	Ponto de luz com rede	un	12,00	36,00	432,00
10.2	Ponto de tomada / interruptor com rede	un	15,00	32,00	480,00
10.3	Luminária fluorescente 2 x 40w completa	un	4,00	118,00	472,00
10.4	Luminária fluorescente 1 x 20w completa	un	8,00	75,00	600,00
10.5	Quadro de distribuição para 3 circuitos c/ disjuntores	un	2,00	152,00	304,00
	Subtotal item 11				2.288,00
12	INSTALAÇÃO HIDRO-SANITÁRIA				
12.1	Tubo PVC 50 mm, água	ml	5,00	10,16	50,80
12.02	Tubo PVC 20 mm e conexões, água	ml	6,00	6,10	36,60
12.03	Tubo PVC 100 mm e conexões, esgoto	ml	8,00	10,32	82,56
12.4	Tubo PVC 40 mm e conexões, esgoto	ml	3,00	5,40	16,20
12.5	Registro de pressão c/ canopla 3/4"	un	1,00	32,00	32,00
12.6	Registro de gaveta com canopla 1.1/2"	un	1,00	60,00	60,00
12.7	Torneira para lavatório	un	1,00	42,00	42,00
	Subtotal item 12				320,16

COLIVE - Construtora Oliveira Ltda

Av. Francisco Gaetani, nº. 146, Bairro Major Prates - Montes Claros/MG

OBRA:	AMPLIAÇÃO PRÉDIO CÂMARA MUNICIPAL				
LOCALIDADE:	RUA SETE DE SETEMBRO, 30 - CENTRO				
MUNICÍPIO:	RIO PARDO DE MINAS/MG				
ÁREA DA AMPLIAÇÃO:	168,08 m ²				
DATA:	NOV/05.				Folha 03/03
13	PEÇAS E ACESSÓRIOS SANITÁRIOS				
13.1	Bacia sanitária de louça branca	un	1,00	140,00	140,00
13.2	Tampa para bacia sanitária	un	1,00	42,00	42,00
13.3	Caixa descarga completa	un	1,00	62,00	62,00
13.4	Lavatório de louça branca, com sifão plástico	un	1,00	120,00	120,00
13.5	Porta papel	un	1,00	22,00	22,00
13.6	Cabides para toalha	un	1,00	25,00	25,00
13.9	Chuveiro	un	1,00	50,00	50,00
13.10	Armário de embutir para banheiro	un	1,00	65,00	65,00
13.11	Caixa sifonada	un	1,00	30,00	30,00
13.12	Fossa séptica cap 50 pessoas	un	1,00	1.500,00	1.500,00
Subtotal item 13					2.056,00
TOTAL GERAL					64.878,50
(SESSENTA E QUATRO MIL, OITOCENTOS E SETENTA OITO REAIS E CINQUENTA CENTAVOS)					

Data:

24/11/2005

Responsável pelo preenchimento:

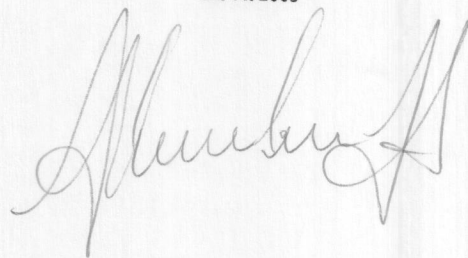

OBS:

As planilhas a serem apresentadas deverão ser em papel timbrado, utilizando o modelo apresentado.

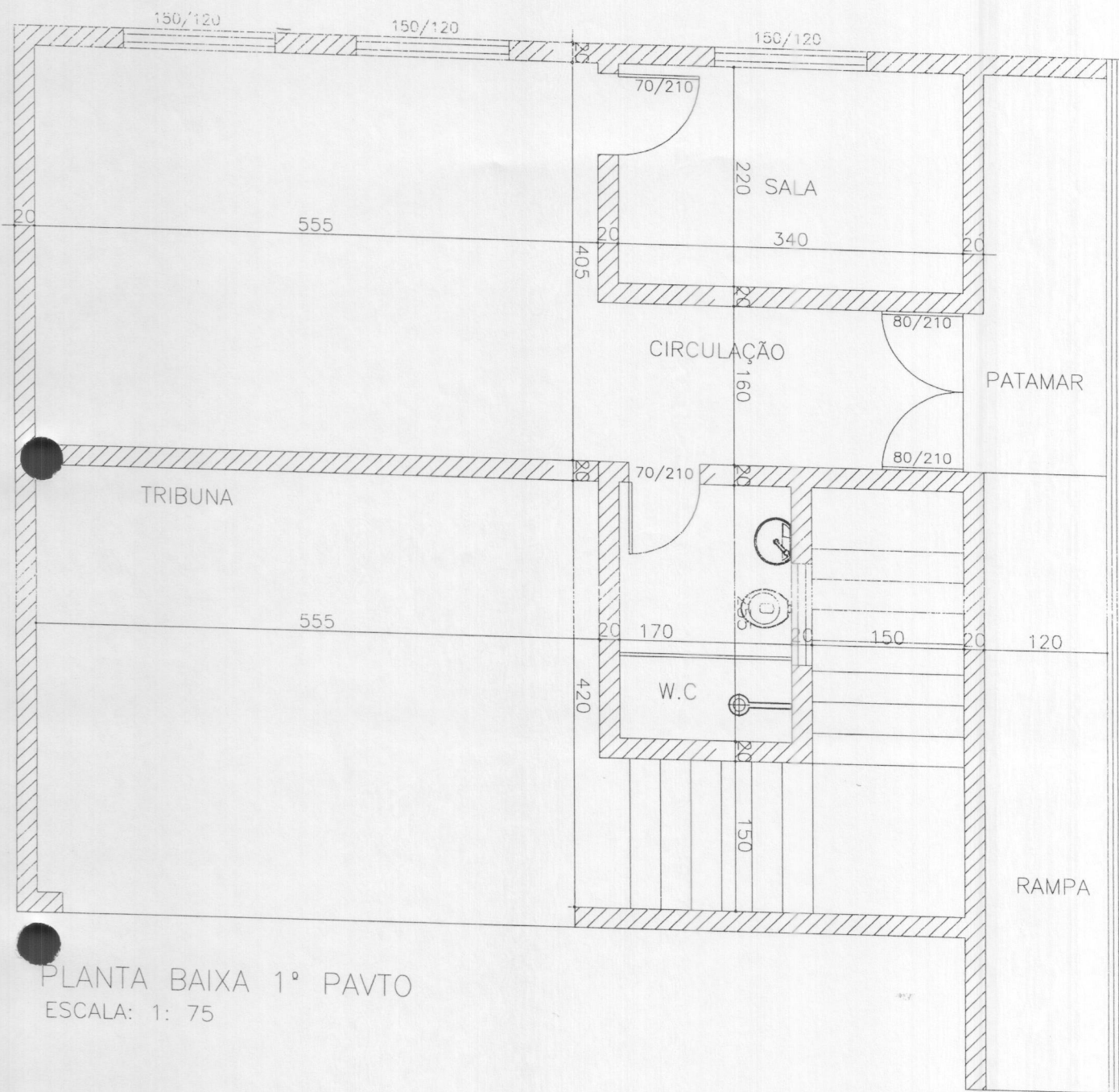

PLANTA BAIXA 1º PAVTO
 ESCALA: 1: 75

FORMULÁRIO PARA PROPOSTA

Venho, de acordo com as condições estabelecidas na **Carta Convite 005/2005**, apresentar minha proposta, declarando que examinei completamente o Convite e todos os seus anexos, que obtive da Câmara Municipal de Rio Pardo de Minas, as informações necessárias e satisfatórias sobre qualquer ponto duvidoso, considerando que o seu texto me permitiu preparar a proposta de preços de maneira completa e totalmente satisfatória.

ITEM	DESCRIÇÃO DO OBJETO DESTA LICITAÇÃO	R\$
01	contratação de uma empresa para executar os serviços de ampliação do plenário desta Câmara Municipal com a construção de uma sala para arquivos, banheiros, Galeria para garagem, escada e rampa de acesso, totalizando uma área construída de 168,08 m ² (cento e sessenta e oito, ponto zero oito metros quadrados), conforme discriminação em croqui em anexo.	<u>60.591,39</u>

LICITANTE: ARISTIDES FERREIRA BRITO - ME

CNPJ/C.P.F: 01.394.196/0001-70

ENDEREÇO: AV. BEIRA-RIO, S/Nº

CIDADE: RIO PARDO DE MINAS, MG.

VALIDADE DA PROPOSTA: 60 DIAS

Data: 27/11/05

LICITANTE: _____

(Carimbo e Assinatura)

GRF
 CMC 005/2005 - Rio Pardo de Minas
 CGC 01.304.100/001-70

EMPRESGERP - Empresa de Serviços Gerais Riopardense

Av. Beira Rio, s/nº - Centro - CEP.: 39.530-000 - Rio Pardo de Minas - MG

PLANILHA ORÇAMENTÁRIA

OBRA: AMPLIAÇÃO PRÉDIO CÂMARA MUNICIPAL
 LOCALIDADE: RUA SETE DE SETEMBRO, 30 - CENTRO
 MUNICÍPIO: RIO PARDO DE MINAS/MG
 ÁREA DA AMPLIAÇÃO: 168,08 m²
 DATA: NOV/05.

Folha 01/03

ITEM	DISCRIMINAÇÃO DOS SERVIÇOS	UNID.	QUANT.	P. UNIT.	TOTAL
1	SERVIÇOS PRELIMINARES				
1.1	Instalações provisórias do barracão	m ²	12,00	50,00	600,00
1.2	Projetos, taxas e cópias	vb	1,00	1.000,00	1.000,00
1.3	Acompanhamento técnico da obra	vb	1,00	1.500,00	1.500,00
1.4	Limpeza do terreno	m ²	84,04	1,80	151,27
1.5	Placa da obra	m ²	3,00	60,00	180,00
1.6	Locação da obra	m ²	168,08	1,00	168,08
Subtotal item 1					3.599,35
2	MOVIMENTO DA TERRA				
2.1	Escavações de valas e sapatas para fundações	m ³	33,07	10,80	357,16
2.2	Reaterro de material escavado	m ³	19,84	9,60	190,46
2.3	Apiloamento de fundo de valas e caixa da obra	m ²	84,04	1,10	92,44
2.4	Aterro da caixa da obra c/ fornecimento de material	m ³	25,21	9,55	240,76
Subtotal item 2					880,82
3	FUNDAÇÕES				
3.1	Alvenaria de embasamento	m ³	3,30	88,16	290,93
3.2	Concreto ciclópico	m ³	11,27	138,00	1.555,26
3.3	Concreto estrutural	m ³	4,66	208,00	969,28
3.4	Armação CA-50	kg	1.260,85	4,96	6.253,82
3.5	Forma	m ²	25,00	18,00	450,00
3.6	Transporte e lançamento de concreto em estrutura	m ³	15,93	18,40	293,11
Subtotal item 3					9.812,40
4	ESTRUTURA				
4.1	Concreto estrutural	m ³	15,34	208,00	3.190,72
4.2	Forma	m ²	42,00	18,00	756,00
4.3	Aço	kg	1.438,04	4,96	7.132,68
4.4	Transporte e lançamento de concreto em estrutura	m ³	15,34	18,40	282,26
4.5	Laje pré-moldada de piso, capeamento 7 cm	m ²	155,78	39,80	6.200,04
Subtotal item 4					17.561,70
5	ELEVAÇÃO				
5.1	Alvenaria de tijolos cerâmicos e=20cm	m ²	122,38	26,96	3.299,36
5.2	Vergas	ml	10,00	10,62	106,20
5.3	Contra vergas	ml	7,00	10,62	74,34
Subtotal item 5					3.479,90

Av. Beira Rio, s/nº - Centro - CEP.: 39.530-000 - Rio Pardo de Minas - MG

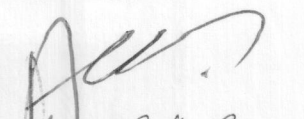

 Antônio Coelho Campos
 ENGº CIVIL - CREA 55434/MG.

EMPRESGERP - Empresa de Serviços Gerais Riopardense

Av. Beira Rio, s/nº - Centro - CEP.: 39.530-000 - Rio Pardo de Minas - MG

OBRA:		AMPLIAÇÃO PRÉDIO CÂMARA MUNICIPAL			
LOCALIDADE:		RUA SETE DE SETEMBRO, 30 - CENTRO			
MUNICÍPIO:		RIO PARDO DE MINAS/MG			
ÁREA DA AMPLIAÇÃO:		168,08 m ²			
DATA:		NOV/05.			
ITEM	DISCRIMINAÇÃO DOS SERVIÇOS	UNID.	QUANT.	P. UNIT.	Folha 02/03 TOTAL
6	PAVIMENTAÇÃO				
6.1	Contra piso e=6cm	m ²	171,98	10,80	1.857,38
6.2	Piso de cerâmica	m ²	170,18	31,16	5.302,81
Subtotal item 7					7.160,19
7	REVESTIMENTOS				
7.1	Chapisco em paredes e tetos	m ²	563,72	1,30	732,84
7.2	Emboço em paredes	m ²	21,64	7,00	151,48
7.3	Reboco único	m ²	542,08	7,20	3.902,98
7.4	Cerâmica	m ²	21,64	31,16	674,30
Subtotal item 8					5.461,59
8	PINTURA				
8.1	PVA latex sem massa	m ²	542,08	6,60	3.577,73
8.2	A oleo em madeira	m ²	10,08	8,40	84,67
8.3	A oleo em ferro 2 demãos	m ²	38,22	8,02	306,52
SUB TOTAL ITEM 9					3.968,92
9	ESQUADRIAS COM FERRAGENS				
9.1	Porta metálica 1,60m x 2,10m completa, 02 folhas	m ²	3,36	180,00	604,80
9.2	Janela metalon de correr 1,50m x 1,20m	m ²	5,40	170,00	918,00
9.3	Janela metalon de correr 2,00m x 1,30m	m ²	-	-	-
9.4	Báscula metalon 0,80m x 0,60m	m ²	0,48	170,00	81,60
9.5	Vidro tipo cancelado ou similar	m ²	5,88	42,00	246,96
Subtotal item 10					4.655,11
10	INSTALAÇÕES ELÉTRICAS				
10.1	Ponto de luz com rede	un	12,00	28,00	336,00
10.2	Ponto de tomada / interruptor com rede	un	15,00	23,00	345,00
10.3	Luminária fluorescente 2 x 40w completa	un	4,00	120,00	480,00
10.4	Luminária fluorescente 1 x 20w completa	un	8,00	80,00	640,00
10.5	Quadro de distribuição para 3 circuitos c/ disjuntores	un	2,00	98,00	196,00
10.6	Quadro de entrada trifásico	un	-	-	-
Subtotal item 11					1.997,00
12	INSTALAÇÃO HIDRO-SANITÁRIA				
12.1	Tubo PVC 50 mm, água	ml	5,00	10,20	51,00
12.02	Tubo PVC 20 mm e conexões, água	ml	6,00	5,40	32,40
12.03	Tubo PVC 100 mm e conexões, esgoto	ml	8,00	10,80	86,40
12.4	Tubo PVC 40 mm e conexões, esgoto	ml	3,00	6,20	18,60
12.5	Registro de pressão c/ canopla 3/4"	un	1,00	38,00	38,00
12.6	Registro de gaveta com canopla 1.1/2"	un	1,00	62,00	62,00
12.7	Torneira para lavatório	un	1,00	45,00	45,00
Subtotal item 12					333,40

Av. Beira Rio, s/nº - Centro - CEP.: 39.530-000 - Rio Pardo de Minas - MG

Antônio Coelho Campos
ENGº CIVIL - CREA 55434/MG.

EMPRESGERP - Empresa de Serviços Gerais Riopardense

Av. Beira Rio, s/nº - Centro - CEP.: 39.530-000 - Rio Pardo de Minas - MG

OBRA:		AMPLIAÇÃO PRÉDIO CÂMARA MUNICIPAL			
LOCALIDADE:		RUA SETE DE SETEMBRO, 30 - CENTRO			
MUNICÍPIO:		RIO PARDO DE MINAS/MG			
ÁREA DA AMPLIAÇÃO:		168,08 m ²			
DATA:		NOV/05.			Folha 03/03
13	PEÇAS E ACESSÓRIOS SANITÁRIOS				
13.1	Bacia sanitária de louça branca	un	1,00	120,00	120,00
13.2	Tampa para bacia sanitária	un	1,00	30,00	30,00
13.3	Caixa descarga completa	un	1,00	50,00	50,00
13.4	Lavatório de louça branca, com sifão plástico	un	1,00	100,00	100,00
13.5	Porta papel	un	1,00	18,00	18,00
13.6	Cabides para toalha	un	1,00	22,00	22,00
13.9	Chuveiro	un	1,00	52,00	52,00
13.10	Armário de embutir para banheiro	un	1,00	68,00	68,00
13.11	Caixa sifonada	un	1,00	21,00	21,00
13.12	Fossa séptica cap 50 pessoas	un	1,00	1.200,00	1.200,00
Subtotal item 13					1.681,00
TOTAL GERAL					60.591,39
(sessenta mil, quinhentos e noventa e um reais e trinta e nove centavos)					

Data:

25 de novembro de 2005.

Responsável pelo preenchimento:

ANTÔNIO COELHO CAMPOS
Engº Civil CREA 55434/D

Av. Beira Rio, s/nº - Centro - CEP.: 39.530-000 - Rio Pardo de Minas - MG

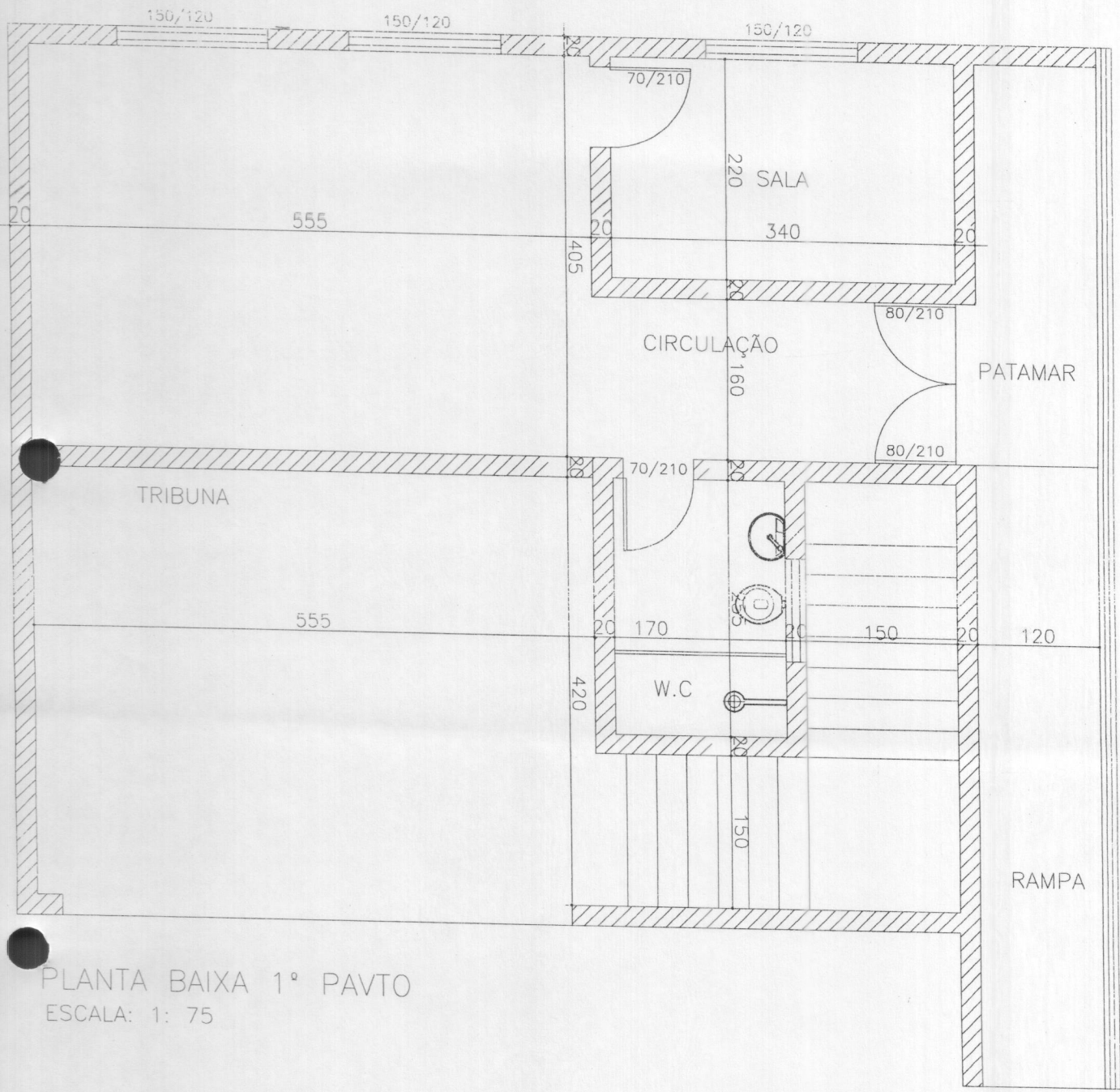

PLANTA BAIXA 1º PAVTO
 ESCALA: 1: 75



CÂMARA MUNICIPAL DE RIO PARDO DE MINAS

ESTADO DE MINAS GERAIS

RUA 7 DE SETEMBRO, 30 - FONE: (0XX38) 3824-1184 - CEP 39.530-000 - RIO PARDO DE MINAS - MG.

FORMULÁRIO PARA PROPOSTA

Venho, de acordo com as condições estabelecidas na **Carta Convite 005/2005**, apresentar minha proposta, declarando que examinei completamente o Convite e todos os seus anexos, que obtive da Câmara Municipal de Rio Pardo de Minas, as informações necessárias e satisfatórias sobre qualquer ponto duvidoso, considerando que o seu texto me permitiu preparar a proposta de preços de maneira completa e totalmente satisfatória.

ITEM	DESCRIÇÃO DO OBJETO DESTA LICITAÇÃO	R\$
01	contratação de uma empresa para executar os serviços de ampliação do plenário desta Câmara Municipal com a construção de uma sala para arquivos, banheiros, Galeria para garagem, escada e rampa de acesso, totalizando uma área construída de 168,08 m ² (cento e sessenta e oito, ponto zero oito metros quadrados), conforme discriminação em croqui em anexo.	68.936,86

LICITANTE: JOSE RENALDO GOMES

CNPJ/C.P.F: 03.195.124/0001-68

ENDEREÇO: RUA FLORESTA - 630

CIDADE: SÃO JOÃO DO PARAISO - CENTRO

VALIDADE DA PROPOSTA: 45 DIAS

Data: 27/11/2005

LICITANTE: _____

Jose Reinaldo Gomes
(Carimbo e Assinatura)

Jose Reinaldo Gomes

CNPJ.03.195.124/0001-68

JOSÉ REINALDO GOMES

CNPJ 03.195.124/0001-68

RUA FLORESTA, 630, CENTRO, SÃO JOÃO DO PARAÍSO-MG

PLANILHA ORÇAMENTÁRIA

OBRA:
LOCALIDADE:
MUNICÍPIO:
ÁREA DA AMPLIAÇÃO:
DATA:

AMPLIAÇÃO PRÉDIO CÂMARA MUNICIPAL
RUA SETE DE SETEMBRO, 30 - CENTRO
RIO PARDO DE MINAS/MG
168,08 m²
NOV/05.

Folha 01/03

ITEM	DISCRIMINAÇÃO DOS SERVIÇOS	UNID.	QUANT.	P. UNIT.	TOTAL
1	SERVIÇOS PRELIMINARES				
1.1	Instalações provisórias do barracão	m ²	12,00	85,00	1.020,00
1.2	Projetos, taxas e cópias	vb	1,00	1.580,00	1.580,00
1.3	Acompanhamento técnico da obra	vb	1,00	2.320,00	2.320,00
1.4	Limpeza do terreno	m ²	84,04	1,86	156,31
1.5	Placa da obra	m ²	3,00	40,00	120,00
1.6	Locação da obra	m ²	168,08	0,98	164,72
Subtotal item 1					5.361,03
2	MOVIMENTO DA TERRA				
2.1	Escavações de valas e sapatas para fundações	m ³	33,07	12,45	411,72
2.2	Reaterro de material escavado	m ³	19,84	10,61	210,50
2.3	Apiloamento de fundo de valas e caixa da obra	m ²	84,04	1,17	98,33
2.4	Aterro da caixa da obra c/ fornecimento de material	m ³	25,21	8,88	223,86
Subtotal item 2					944,42
3	FUNDAÇÕES				
3.1	Alvenaria de embasamento	m ³	3,30	75,00	247,50
3.2	Concreto ciclópico	m ³	11,27	158,00	1.780,66
3.3	Concreto estrutural	m ³	4,66	202,00	941,32
3.4	Armação CA-50	kg	1.260,85	5,55	6.997,72
3.5	Forma	m ²	25,00	17,25	431,25
3.6	Transporte e lançamento de concreto em estrutura	m ³	15,93	15,40	245,32
Subtotal item 3					10.643,77
4	ESTRUTURA				
4.1	Concreto estrutural	m ³	15,34	202,00	3.098,68
4.2	Forma	m ²	42,00	17,25	724,50
4.3	Aço	kg	1.438,04	5,55	7.981,12
4.4	Transporte e lançamento de concreto em estrutura	m ³	15,34	15,40	236,24
4.5	Laje pré-moldada de piso, capeamento 7 cm	m ²	155,78	47,28	7.365,28
Subtotal item 4					19.405,82
5	ELEVAÇÃO				
5.1	Alvenaria de tijolos cerâmicos e=20cm	m ²	122,38	25,32	3.098,66
5.2	Vergas	ml	10,00	10,98	109,80
5.3	Contra vergas	ml	7,00	10,98	76,86
Subtotal item 5					3.285,32

JOSÉ REINALDO GOMES

CNPJ 03.195.124/0001-68

RUA FLORESTA, 630, CENTRO, SÃO JOÃO DO PARAÍSO-MG

OBRA:		AMPLIAÇÃO PRÉDIO CÂMARA MUNICIPAL			
LOCALIDADE:		RUA SETE DE SETEMBRO, 30 - CENTRO			
MUNICÍPIO:		RIO PARDO DE MINAS/MG			
ÁREA DA AMPLIAÇÃO:		168,08 m ²			
DATA:		NOV/05.			
ITEM	DISCRIMINAÇÃO DOS SERVIÇOS	UNID.	QUANT.	P. UNIT.	Folha 02/03 TOTAL
6	PAVIMENTAÇÃO				
6.1	Contra piso e=6cm	m ²	171,98	13,42	2.307,97
6.2	Piso de cerâmica	m ²	170,18	29,32	4.989,68
Subtotal item 7					7.297,65
7	REVESTIMENTOS				
7.1	Chapisco em paredes e tetos	m ²	563,72	1,87	1.054,16
7.2	Emboço em paredes	m ²	21,64	8,45	182,86
7.3	Reboco único	m ²	542,08	8,90	4.824,51
7.4	Cerâmica	m ²	21,64	29,32	634,48
Subtotal item 8					6.696,01
8	PINTURA				
8.1	PVA latex sem massa	m ²	542,08	8,10	4.390,85
8.2	A oleo em madeira	m ²	10,08	8,80	88,70
8.3	A oleo em ferro 2 demãos	m ²	38,22	8,65	330,60
SUB TOTAL ITEM 9					4.810,16
9	ESQUADRIAS COM FERRAGENS				
9.1	Porta metálica 1,60m x 2,10m completa, 02 folhas	m ²	3,36	222,00	745,92
9.2	Janela metálica de correr 1,50m x 1,20m	m ²	5,40	205,00	1.107,00
9.3	Janela metálica de correr 2,00m x 1,30m	m ²	-	-	-
9.4	Báscula metálica 0,80m x 0,60m	m ²	0,48	195,00	93,60
9.5	Vidro tipo canelado ou similar	m ²	5,88	39,64	233,08
Subtotal item 10					4.983,35
10	INSTALAÇÕES ELÉTRICAS				
10.1	Ponto de luz com rede	un	12,00	42,00	504,00
10.2	Ponto de tomada / interruptor com rede	un	15,00	42,00	630,00
10.3	Luminária fluorescente 2 x 40w completa	un	4,00	120,35	481,40
10.4	Luminária fluorescente 1 x 20w completa	un	8,00	98,16	785,28
10.5	Quadro de distribuição para 3 circuitos c/ disjuntores	un	2,00	162,92	325,84
10.6	Quadro de entrada trifásico	un	-	-	-
Subtotal item 11					2.726,52
12	INSTALAÇÃO HIDRO-SANITÁRIA				
12.1	Tubo PVC 50 mm, água	ml	5,00	12,14	60,70
12.02	Tubo PVC 20 mm e conexões, água	ml	6,00	8,20	49,20
12.03	Tubo PVC 100 mm e conexões, esgoto	ml	8,00	11,85	94,80
12.4	Tubo PVC 40 mm e conexões, esgoto	ml	3,00	7,28	21,84
12.5	Registro de pressão c/ canopla 3/4"	un	1,00	45,00	45,00
12.6	Registro de gaveta com canopla 1.1/2"	un	1,00	65,00	65,00
12.7	Torneira para lavatório	un	1,00	58,00	58,00
Subtotal item 12					394,54

JOSÉ REINALDO GOMES

CNPJ 03.195.124/0001-68

RUA FLORESTA, 630, CENTRO, SÃO JOÃO DO PARAÍSO-MG

OBRA:		AMPLIAÇÃO PRÉDIO CÂMARA MUNICIPAL			
LOCALIDADE:		RUA SETE DE SETEMBRO, 30 - CENTRO			
MUNICÍPIO:		RIO PARDO DE MINAS/MG			
ÁREA DA AMPLIAÇÃO:		168,08 m²			
DATA:		NOV/05.			
					Folha 03/03
13	PEÇAS E ACESSÓRIOS SANITÁRIOS				
13.1	Bacia sanitária de louça branca	un	1,00	152,34	152,34
13.2	Tampa para bacia sanitária	un	1,00	46,00	46,00
13.3	Caixa descarga completa	un	1,00	52,54	52,54
13.4	Lavatório de louça branca, com sifão plástico	un	1,00	132,65	132,65
13.5	Porta papel	un	1,00	25,48	25,48
13.6	Cabides para toalha	un	1,00	28,32	28,32
13.9	Chuveiro	un	1,00	55,45	55,45
13.10	Armário de embutir para banheiro	un	1,00	72,00	72,00
13.11	Caixa sifonada	un	1,00	23,50	23,50
13.12	Fossa séptica cap 50 pessoas	un	1,00	1.800,00	1.800,00
Subtotal item 13					2.388,28
TOTAL GERAL					68.936,86
(SESSENTA E OITO MIL, NOVECENTOS E TRINTA E SEIS REAIS E OITENTA E SEIS CENTAVOS)					

Data:

25 de novembro de 2005

Responsável pelo preenchimento:

José Reinaldo Gomes
JOSÉ REINALDO GOMES

CNPJ 03.195.124/0001-68

OBS:

As planilhas a serem apresentadas deverão ser em papel timbrado, utilizando o modelo apresentado.

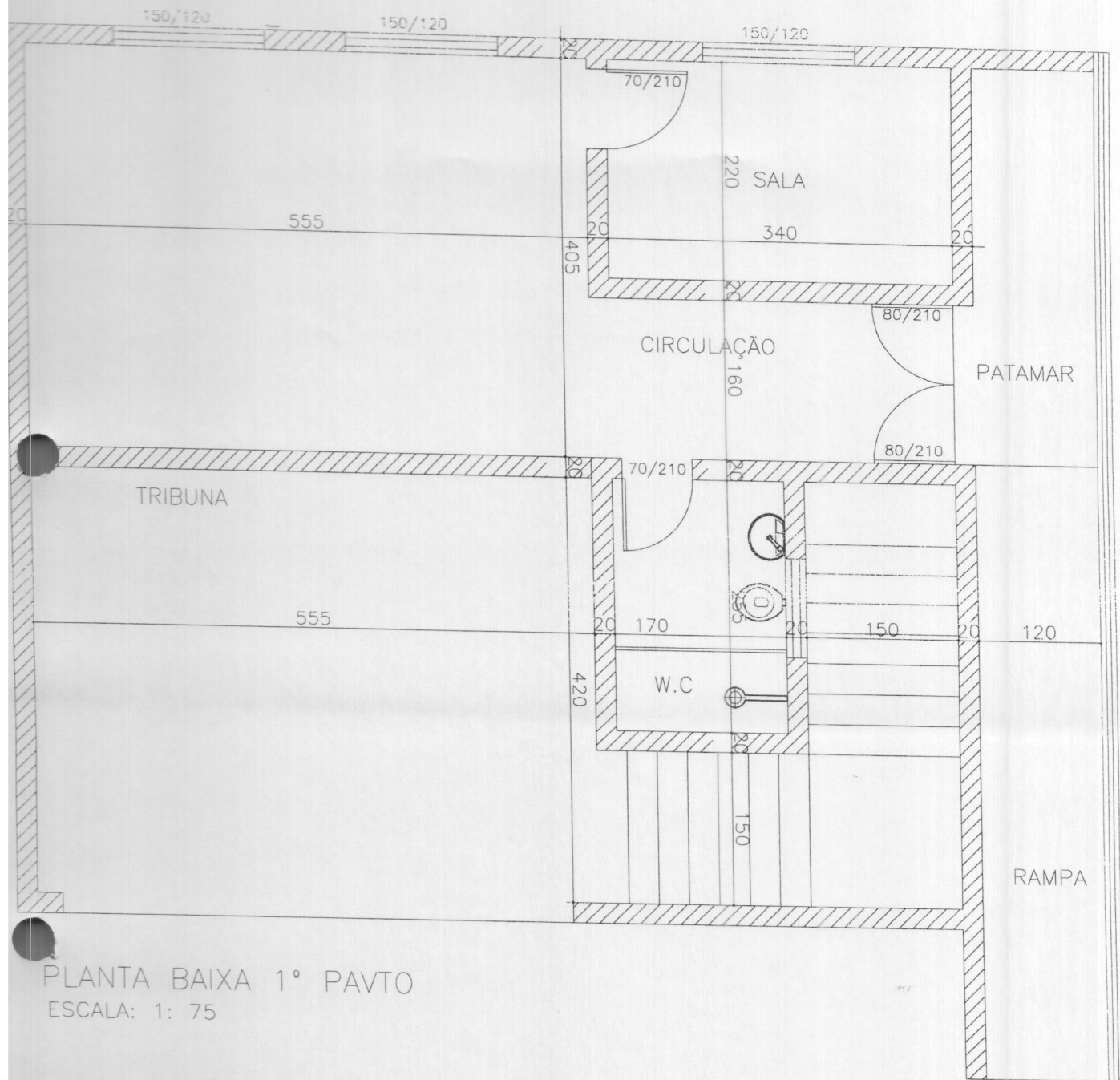

PLANTA BAIXA 1° PAVTO
 ESCALA: 1: 75